



Institut Scientifique de Service Public

Présentation de l'ISSeP
Rose Detaille, Xavier Veithen

Formation préleveurs sols et déchets

MARS 2022



L'ISSEP, c'est ...

- ✓ **Expert wallon** de la surveillance de l'environnement, de la prévention et gestion des risques et de l'exploration des liens environnement/santé
- ✓ **Unité d'Administration Publique** sous la tutelle du ministre wallon de l'environnement
- ✓ **Acteur dynamique** dans des thèmes de recherche tels que la métrologie environnementale et l'évaluation des risques.
- ✓ **Reconnu** comme organisme de recherche
- ✓ **Un Institut avec plus de 100 ans d'expérience**
Digne successeur de l'Institut National des Mines (INM, 1902) et de l'Institut National des Industries Extractives (INIEx, 1967)..



Deux sites d'exploitation



Environ 300 agents

Répartition du personnel

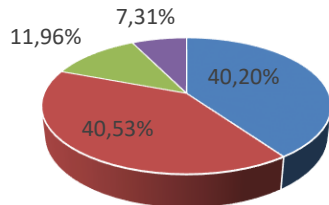

■ Niveau A ■ Niveau B ■ Niveau C ■ Niveau D

Recherche scientifique

~50 projets entre 2016 et 2020

Répartition budgétaire

- Budget alloué par l'Administration : 80,95%
- Subventions de recherche et Moerman : 10,94%
- Tiers : 8,11%





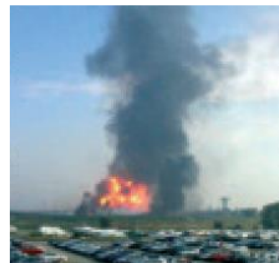



ISO 17025

- Depuis 1997
- Exigences générales concernant la compétence des laboratoires d'étalonnages et d'essais.
- Accréditation qui concerne désormais la majorité des activités de l'Institut, y compris, les prélèvements.

ISO 17043

- Depuis 2016
- Exigences générales concernant organisation d'essais d'aptitudes.
- Premier laboratoire wallon organisateur d'essais d'aptitudes dans le domaine environnemental reconnu parmi un nombre restreint d'autres instituts accrédités selon ce référentiel en Belgique.

